С

Генеральный план

населенного пункта дер. Сидорково

Огарковского сельского поселения, Рыбинского муниципального района, Ярославской области

Карта планируемого размещения объектов местного значения

Утверждена
решением муниципального Совета
Рыбинского муниципального района
от _____ 2020г. № ____

Условные обозначения:

- Граница дер. Сидорково
- Границы зон
- Автомобильная дорога местного значения дер. Дымовское-дер. Сидорково (нанесена по сведениям Росреестра)
- Дороги грунтовые существующие
- Улица в жилой застройке
- Хозяйственный проезд

Виды территорий и зон.

- Зона застройки индивидуальными жилыми домами
- Зона улично - дорожной сети

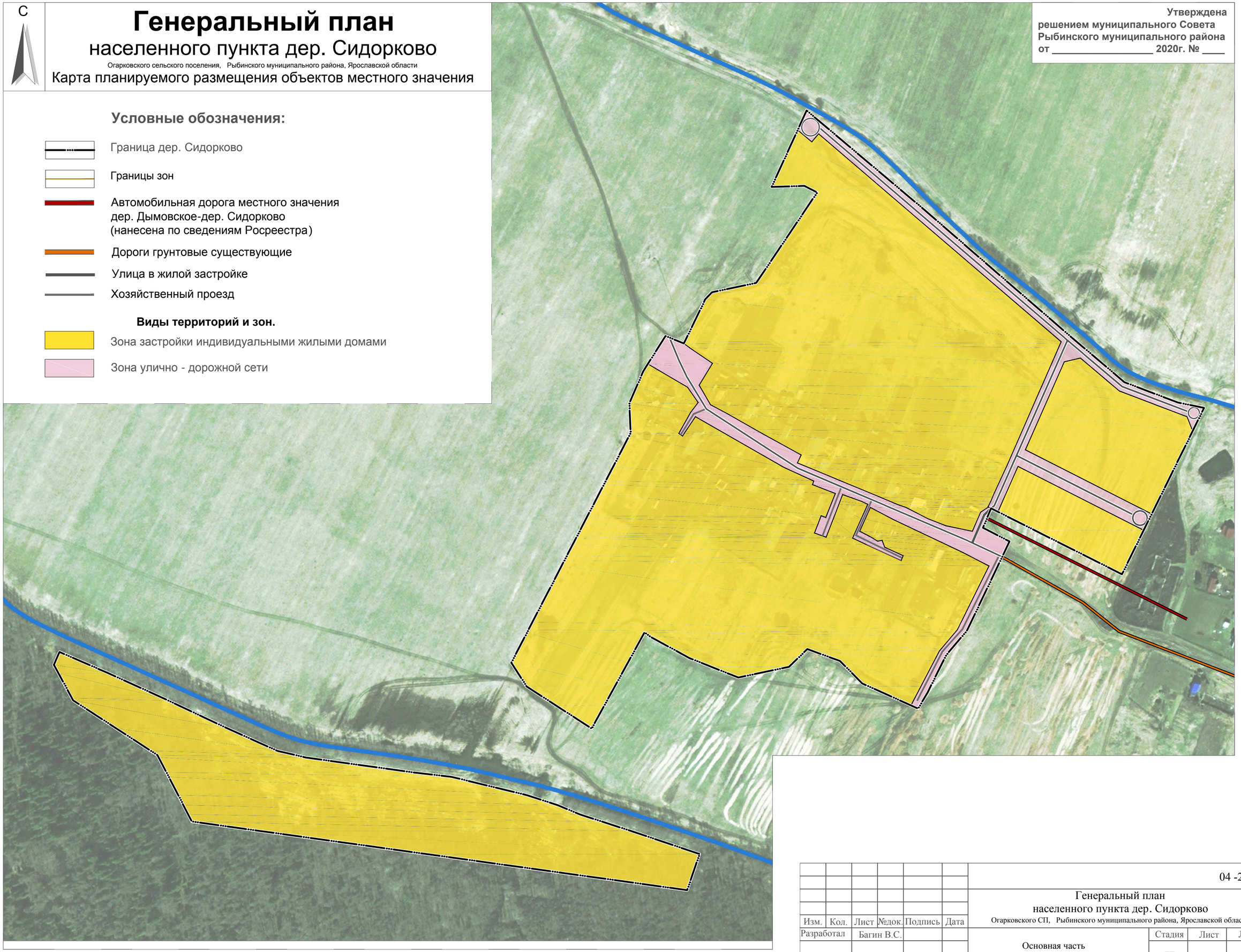

						04 -20 ГП
Изм.	Кол.	Лист	№док.	Подпись	Дата	Генеральный план населенного пункта дер. Сидорково Огарковского СП, Рыбинского муниципального района, Ярославской области
Разработал		Багин В.С.				Основная часть — Стадия: ГП; Лист: 1; Листов: 3
ГАП		Багин В.С.				
						Карта планируемого размещения объектов местного значения М 1 : 2000
						ИП Багин В. С.